



1345	-	104.75	----	----	----	----	-
1346	-	126.87	----	----	----	----	-
1348	-	127.85	----	----	----	----	-
1349	SEVER	6.02	keramická dlažba, P/21	výpenná omítka - malba S/01	SK podhled s řábem, malba S/102	keramický sál v 80 mm	-
1354	ODDESA	26.76	----	výpenná omítka - malba S/01	S/103	----	3254
1355	----	123.37	----	----	----	----	----
1356	SVODNÉČ	10.50	terazzo / původní keramická stěna	výpenná omítka - malba S/01	výpenná omítka - malba S/103	----	----
1357	SVODNÉČ	9.85	terazzo / původní keramická stěna	výpenná omítka - malba S/01	výpenná omítka - malba S/103	----	----
1358	-	23.12	----	----	----	----	----
1360	-	122.80	----	----	----	----	----
1363	ODDESA	25.71	----	výpenná omítka - malba S/01	S/103	----	1963
1366	-	7.82	----	výpenná omítka - malba S/01	S/103	----	2366
1367	SEVER	6.66	keramická dlažba, P/21	výpenná omítka - malba S/01	SK podhled s řábem, malba S/102	keramický sál v 80 mm	-
1368	OKL	1.16	keramická dlažba, P/21	keramický obklad, forasíř šedý/černý, výpenná omítka - malba S/01, S/05, S/06, S/10	výpenná omítka - malba S/103	keramický sál v 80 mm	2468
1369	STŘEDOVÁ VZT	27.28	----	výpenná omítka - malba S/01	S/103	----	3769
1370	STŘEDOVÁ VZT	164.83	----	----	----	----	3750
1371	KANALIZACE	10.62	obklad parkety, P/13	výpenná omítka - malba S/01	výpenná omítka - malba S/103	travní plocha sítě 100mm	3860
1373	WC MUŽ	3.61	keramická dlažba, P/16	keramický obklad, forasíř šedý/černý, výpenná omítka - malba S/01, S/05, S/06, S/10	SK podhled s řábem, malba S/101	obklad do výšky 150mm	2600
1375	WC ŽENY	3.61	keramická dlažba, P/16	keramický obklad, forasíř šedý/černý, výpenná omítka - malba S/01, S/05, S/06, S/10	SK podhled s řábem, malba S/101	obklad do výšky 150mm	2600
1376	ODDESA	13.35	terazzo P/15	výpenná omítka - malba S/01	SK podhled s řábem, malba S/102	sál řábem terazzo v 80 mm	3550
výpenná omítka - malba							----

LEGENDA NZS

-  reproduktor podhledový
-  reproduktor sloupový
-  reproduktor skříňkový nástěnný

Černou barvou jsou prvky stávající

Zelenou barvou jsou prvky k demontáži

Červenou barvou jsou nové prvky

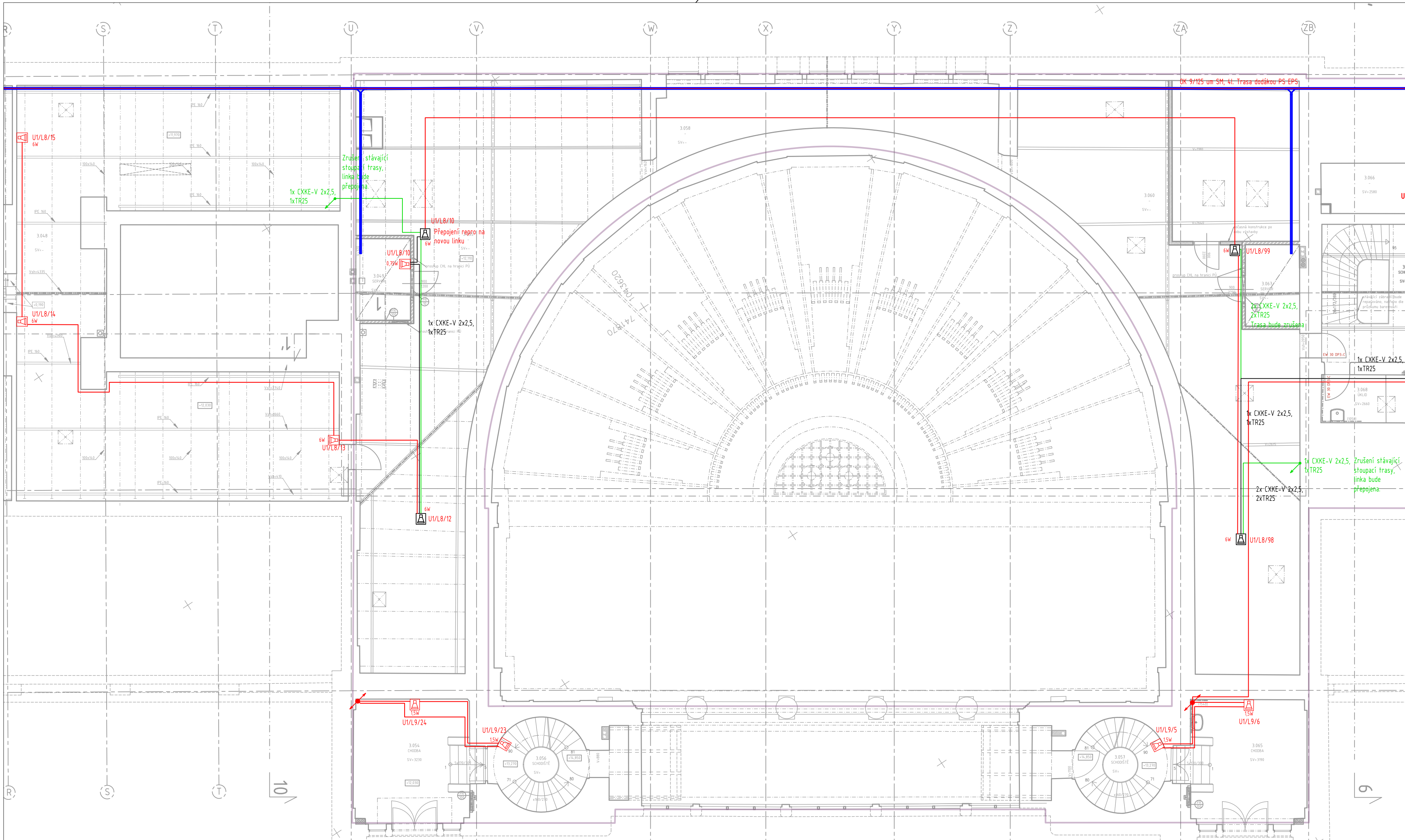

Orientační schéma:

Razítko oprávněné osoby:

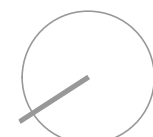

±0,00=209,720

Podpis: Datum:

Revize:	Datum:	Popis:	Kontroloval:
000	09/2022	PDPs ke připomínkám	Ing. Martin Hulan
000	05/2023	PDPs čistopis	Ing. Martin Hulan

Stavebník/Investor:	Správa železnic, státní organizace	
Adresa:	Dlážděná 1003/7, 110 00 Praha 1	
Zástupce investora:	Stavební správa západ	
Adresa:	Sokolovská 278/1955, 190 00 Praha 9	

Generální projektant	DigiTry Art Technologies s.r.o.	
Adresa:	Davídkova 675/76, 128 00 Praha 8 - Libeň	
Kontakt:	T: +420 724 444 999 E: patrik.babinek@digistry.cz	
Projektant části	DigiTry Art Technologies s.r.o.	
Adresa:	Davídkova 675/76, 128 00 Praha 8 - Libeň	
Kontakt:	T: +420 724 444 999 E: patrik.babinek@digistry.cz	
Hlavní projektant (HIP):	Specialista:	Odpovědný projektant:
Ing. Martin Hulan	Ing. Ondřej Lapčík	Ing. Jiří Maňák
		Zpracovatel:
		Ing. Ondřej Lapčík

Název stavby/akce:	Rekonstrukce výpravní budovy v žst. Praha hl.n. II. Etapa	Označení (S-kód): S631700110
		Označení zhotovitele: 2020-006
Název části:	Sdělovací zařízení	Označení části: D.1.2. 2
Název objektu:	Praha hlavní nádraží	Označení objektu/komplexu: PS 07-02-07.02
Název přílohy:	NZS - Půdorys 3. NP - část B a C	Číslo přílohy: 2.117
Název dílčí části přílohy:	Rozhlasové zařízení	Paré:
Kraj:	Katastrální území:	TUDU:
Hlavní město Praha	Vinohrady [727164]	1704K1
Stupeň dokumentace:	Datum zpracování:	Formát:
PDPs	05/2023	840 x 420
Měřítko:	1:100	
S-kód: S 6 3 1 7 0 0 1 1 0 - P D P S - D 1 2 0 2 - P 5 0 7 0 2 0 7 - 0 2 - 2 - 1 1 1 7 - 0 0 0		
(Prostor pro další informace)		